

CHINTAI®

香港版

Hong Kong Edition Vol.447

2024年 7月号

www.able-nw.com/hongkong

香港 お部屋探し

検索

チョンクアンオー
將軍澳



オンライン内覧受付中



エイブル登録ウェブサイトへどうぞ

香港 / 深圳 / 広州物件情報掲載! 華南のエイブルネットワーク

お役に立ちます! 香港ユーティリティー・テレフォニスト

★緊急時連絡先★

緊急電話(警察/消防/救急車).....	999
在香港日本国総領事館.....	2522-1184
(夜間/休日).....	9493-5404
タクシー内忘れ物.....	2385-8288
遺失物問合せ.....	2311-8663

●日本人関連団体●

日本人倶楽部.....	2577-3669
日本人商工会議所.....	2577-6129
香港日本人学校香港校(小/中学部).....	2574-5438
大埔校(小学/国際部).....	2652-2313

■各種インフラ/サービス■

香港観光局.....	2508-1234
(-3: 日本語)	
香港エレクトリック(香港電燈).....	2887-3411
(香港電燈SMS).....	6681-3411
チャイナライト(中華電力).....	2678-2678
チャイナガス(中華煤氣).....	2877-0800
ウォーターオーソリティー(水務署).....	2880-2500
ワトソズウォーター(屈臣氏蒸留水).....	2660-6688
(-4: 日本語)	
PCCW(電話/ネット).....	1000
番号案内(-1: 広東語, -2: 英語, -3: 北京語)	
インターネット日本語ホットライン.....	2888-2228

+ 香港サイド 救急病院 +

カノッサ病院(ミッドレベル).....	2522-2181
アドベンティスト病院(スタブスロード).....	2574-6211
マチルダ病院(ピーク).....	2849-0111
香港サナトリウム(ハッピーバレー).....	2572-0211
セントポール病院(コースウェイベイ).....	2890-6008
クィーンマリー病院(ポプラム).....	2855-3111
パメラ・ユード・ナダソール病院	
(チャイワン).....	2595-6111

+ 九龍サイド 救急病院 +

クィーンエリザベス病院	
(ホーマンティン).....	2958-8888
セントテレサ病院	
(プリンス・エドワード).....	2711-9111
バプティスト病院	
(カオルーントン).....	2337-4141
プリンセス・マーガレット病院	
(メイフー).....	2990-3200
プリンス・オブ・ウェールズ病院	
(シャーティン).....	2632-2211

+ 日本語可クリニック/ドクター(香港) +

EMC香港日本人クリニック	
(全科日本語可、専門医対応/往診対応)	
(セントラル).....	5418-7122
香港ファミリークリニック	
(セントラル24h日本語対応).....	6737-6200
プレミア・メディカルセンター(セントラル: 家庭医/産婦人科/小児科/眼科).....	3651-1718
Children@818クリニック	
(セントラル: 小児科/呼吸器科/アレルギー科/皮膚科/小児精神科)	
日本語ホットライン.....	6110-8073
DYMクリニック(タイクー).....	2651-2121
Dr. Lisa Cham(セントラル).....	2890-8027
Dr. Olivia Chow(タイクー).....	2567-0336
Dr. Helen Chan(セントラル、水・土).....	2522-2302

+ 日本語可クリニック(九龍) +

EMC香港日本人クリニック	
(全科日本語可、専門医対応/往診対応)	
チムシャーツイ.....	5183-8803
香港ファミリークリニック	
(チムシャーツイ24h日本語対応).....	6737-6200

CHCクリニック	
(チムシャーツイ: 日本人看護師常駐)	
日本語ホットライン.....	5115-1189
DYMクリニック(チムシャーツイ).....	2651-2121

+ 日本語可歯科クリニック +

Bayley & Jackson Dental Surgeon Ltd.	
(セントラル/チムシャーツイ).....	2537-8896
Dr. Lily Tong(セントラル).....	2877-6262
Dr. Hiranagi(コースウェイベイ).....	2890-3356
Dr. T.K. Tan & Partners Dental Surgery	
(コースウェイベイ).....	2890-9647

+ 日本語可精神科クリニック +

Mind Pro(セントラル)	
日本語ホットライン.....	5414-7122

+ 日本語可健康診断クリニック +

香港健康管理センター(セントラル).....	2881-6606
------------------------	-----------

+ 日本語可オンラインクリニック +

世界オンラインドクター(全科・24時間対応)	
日本語ホットライン.....	5632-1500

香港でのお部屋探しの流れ

Step1 情報の整理

お部屋を探すには、広さや間取り、周囲の環境やご入居の時期などご希望や諸条件をまとめておくのが早道です。当社では豊富な空き部屋情報をウェブサイト・CHINTAI香港版にて配信しています。購読はお問い合わせ下さい。

Step2 お問い合わせ

ご希望や条件がまともになくても、お気軽にお問い合わせ・ご来店下さい。たくさんのお部屋をご用意してお待ちしています。お部屋以外の事でも何なりとご相談下さい。

Step3 ご内覧

当社専用車でお部屋にご案内いたします。香港のフラットは個別にオーナーがおりますので室内の状態や契約条件に違いがあります。ご内覧の際、ご要望がありましたらお申し付け下さい。リモートでの内覧も受け付けております。

Step4 仮契約

ご希望のお部屋で条件の交渉がまとまりましたらオーナーに申込金(家賃1ヶ月分)を支払い、仮契約の締結です。通常、申込金は本契約時に決済金の一部として充当されます。

Step5 本契約

ご入居に先立ち、仮契約の条件に基づき本契約が締結されます。その際、決済金としてデポジット(保証金:家賃2ヶ月分)、初月家賃、サービス料、印紙税(スタンプデューティー)などが必要です。

Step6 ご入居

本契約・決済が終わればご入居となります。担当スタッフが立会い、お部屋の設備と各種支払いのご説明をいたします。ご不明な点がありましたら、何でもお尋ね下さい。

Step7 新生活スタート

ご入居後からご退去の日までお客様が安心して快適にお住まいいただけるよう、消毒、清掃、内装、修理、引越、保険、情報提供など幅広いサービスを提供しています。

エイブルだから、できる! 15のバックアップ

- | | |
|-----------------------|----------------------|
| 1 電気、ガス、水道の開線手続代行 | 9 会計事務所などのご紹介 |
| 2 電話、国際通話の申込代行 | 10 引越し業者の手配 |
| 3 日系新聞定期購読申込代行 | 11 医療・教育関連機関のご紹介 |
| 4 マンション居住者カード申込代行 | 12 修理・リフォーム・内装業者の手配 |
| 5 携帯電話、ネット関連開設申込代行 | 13 ご退去後の室内状況確認、精算 |
| 6 ネットTV関連開設申込代行 | 14 ご帰任の際、日本の空き室情報ご提供 |
| 7 家具・家電購入先の紹介、購入アテンド | 15 ご転任の際、現地の空き室情報ご提供 |
| 8 オーナーや弁護士などとの通訳、交渉代行 | |

エイブル香港のライフサポート 暮らしのトラブル、何でも解決のお手伝い!

- | | |
|--------------------------|---------------------------|
| 補修 早さと技術で解決! | 清掃 清潔&健康的な香港生活! |
| 内装 リフォームで暮らし生き生き! | 保険 『もしも!?!』の不安を一掃! |
| 消毒 あなごれません、害虫は! | 引越 真心を込めて運びます! |

お気軽にご相談下さい E-mail: info@able-hk.com



漫画、雑誌から文庫、写真集まで幅広く扱っております。出張買取サービスあり、お気軽にお問い合わせを。

営業時間: 12:30~21:00(年中無休) Web: www.facebook.com/sharakuuk Basement, Fortune Centre, 48 Yun Ping Rd., CWB, HK. Tel: 2576-9929



エイブル 海外不動産情報 投資 居住 別荘 資産分散

www.able-nw.com/kaigaihudousan

CHINTAI香港地圖!

チンタイホンコンマップ

- 荃灣線
- 港島線
- 觀塘線
- 將軍澳線
- 東涌線
- 機場快線
- 迪士尼線
- 南港島線
- 東鐵線
- 西鐵線
- 屯馬線
- 高速鐵路
- 昂坪360覽車

- ★ 日本人学校
- 代表的エリア
- 代表的マンション
- ★ 日系デパート・スーパー

青衣

新界

九龍

香港島

香港國際空港

博覽館
アジアワールドエキスポ
トクチョン・クレセント
シービュー・クレセント
ローズ・スクエア
カリビアン・コースト
東涌
トンチョン
記賢蓮寺 (ポーリン寺)
昂坪
ゴンピン

欣澳
サニーベイ
迪士尼
ディズニーランド
リゾート
ディスカバリーベイ

梅窩 (メイオー)

ランタオ島

黄竹坑
ウオンチヨクハン
アパティーン
海洋公園
オーシャンパーク
サウス・ホライズン
海怡半島
サウスホライズン
利東
レイトン
海洋公園
OCEAN PARK

produced by
CHINTAI

エイゲル

文 日本人学校小・中学部

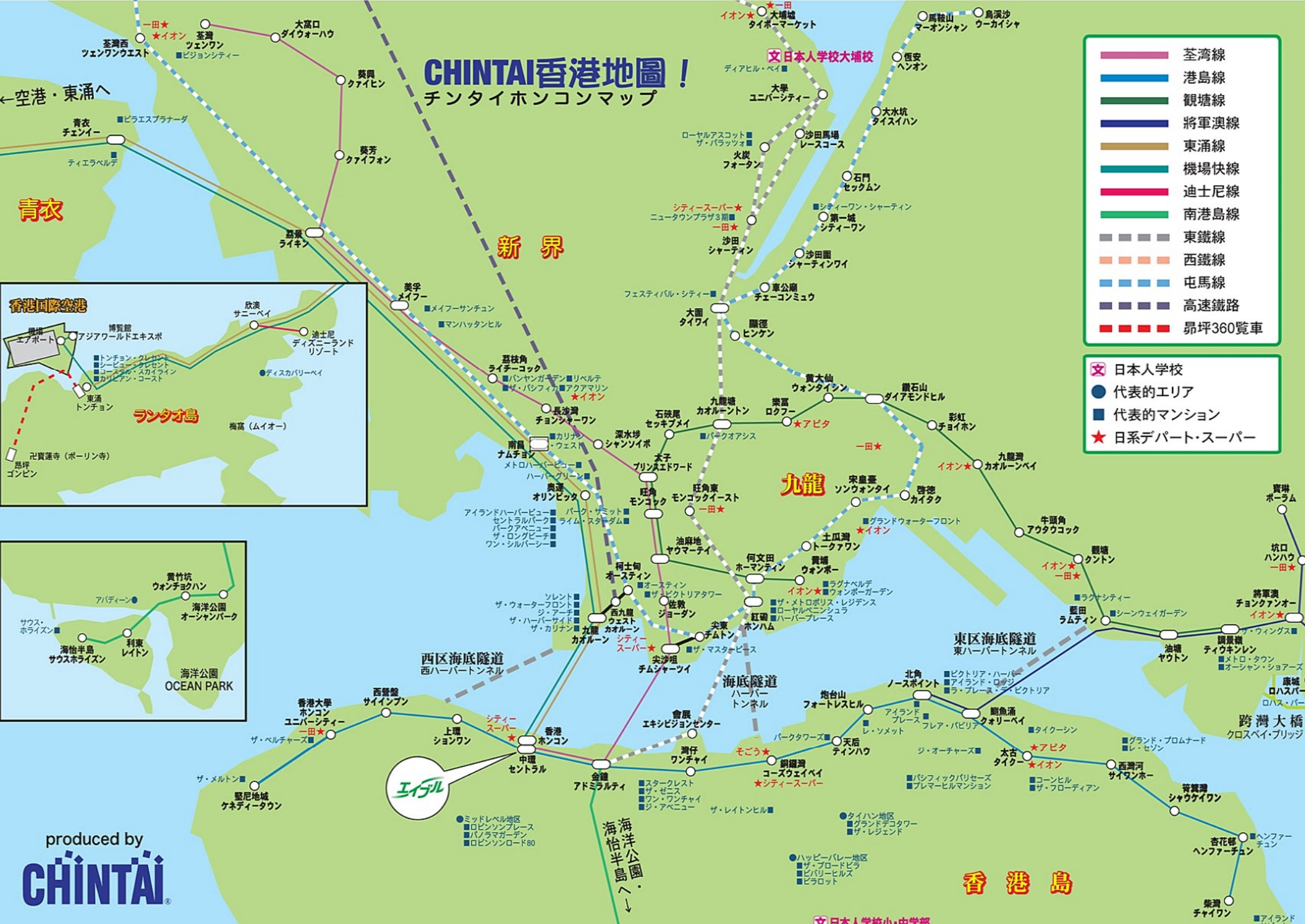

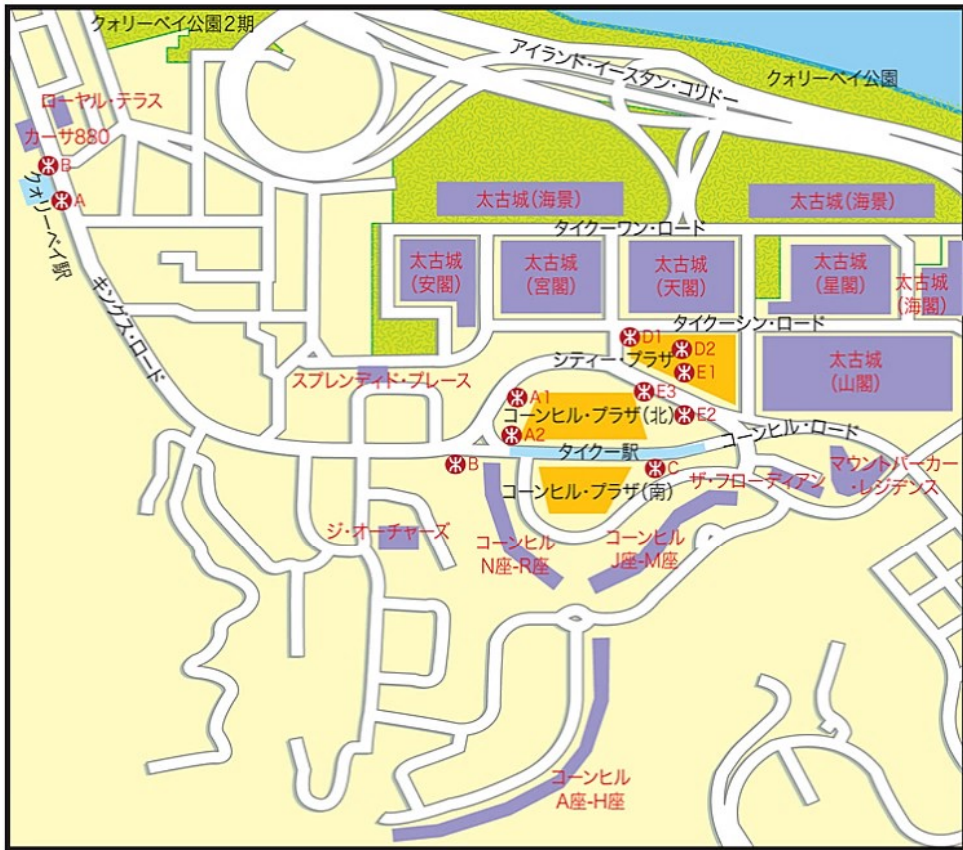

■ 住宅マンション ■ ショッピングモール ■ 著名建築物/ビルディング

タイクー駅を中心に北側のシティー・プラザ、南側のコーンヒル・プラザを合わせたショッピングモールと周辺の大型マンションを含むエリアです。買物便をはじめ各種レストラン、MTR駅や日本人学校スクールバスストップへのアクセスの便利さから、特にファミリーにお勧めです。近年は近隣にある新オフィス街の開発・発展とともに各国レストランやバーも現れ、クォリーベイ駅近辺にも設備の整ったマンションが建てられて人気を集めています。

タイクーエリアの代表的住宅マンションと家賃相場

タイクーシン	2LDK: \$22,000~	3LDK: \$33,000~
コーンヒル	2LDK: \$21,000~	3LDK: \$26,000~
ジ・オーチャーズ	2LDK: \$32,000~	3LDK: \$42,000~
スプリデイド・プレース	2LDK: \$24,000~	3LDK: \$29,000~
ザ・フローディアン	3LDK: \$46,000~	
マウント・パーカー・レジデンス	4LDK: \$110,000~	
カーサ880	3LDK: \$40,000~	

営業時間 9:30-18:30 上記のお部屋は製作期間中に成約されたと可能性があります。上記以外にも豊富なお部屋情報をご提供いたしますのでお問合せ下さい。

FLEUR PAVILIA

物件名: フルール・パヴィリア
 エリア: 1座E室
 家賃: HK\$ 43,000
 面積: 855 sq.ft.

- 設備
 Pool MTR
 Kid Pet
 Gym Club

2018年築、低層、ガーデンビュー、ペランダ収納あり、家具付き、管理費・レープ込み、豪華施設、モール・商店街近所、北向駅徒歩6分、ペット可、日本人スクールバス停徒歩圏。



O:M100168923

No.02

PARK HAVEN

物件名: パーク・ヘヴン
 エリア: 希雲街(C)
 家賃: HK\$ 24,000
 面積: 428 sq.ft.

- 設備
 Pool MTR
 Club 日系

2014年築、低層、ガーデンビュー、ペランダ・収納、家具付き、管理費・レープ込み、メイドサービス、閑静な住環境、近所はレストラン街、副都心駅徒歩圏。

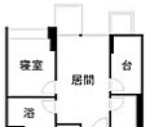

O:M100131729

No.04

HOLLYWOOD TERRACE

物件名: ハリウッド・テラス
 エリア: A座C室
 家賃: HK\$ 28,000
 面積: 631 sq.ft.

- 設備
 Kid MTR
 Gym Club

1999年築、中層、新内装、家具応談、管理費・レープ込み、ファッションビル・ミニバス&バス停近所、トラム駅、上環駅&西營盤駅徒歩圏、周囲にスーパー&商店街。



O:M100291905

No.05

THE ORCHARDS

物件名: ジ・オーチャーズ
 エリア: 1座D室
 家賃: HK\$ 29,000
 面積: 614 sq.ft.

- 設備
 Pool MTR
 Club 日系
 Kid Pet
 Gym

2003年築、高層、南向きオープンビュー、新内装、ペランダ一部家具、管理費・レープ込み、豪華施設、AEON&太古駅、バス停、トラム駅、日本人スクールバス停近所、ペット可。



O:M151608077

No.01

DIVA

物件名: ティーパ
 エリア: 電氣道(D)
 家賃: HK\$ 30,000
 面積: 506 sq.ft.

- 設備
 Gym MTR
 Club

2015年築、高層、シー・Sマウンテンビュー、オープンキッチン、ペランダ家具応談、管理費・レープ込み、周囲は商店街、天后駅徒歩8分、ピクニック公園も近く好立地。

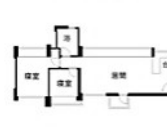

O:M100085479

No.03

THE AVENUE

物件名: ジ・アベニュー
 エリア: 3座E室
 家賃: HK\$ 25,500
 面積: 448 sq.ft.

- 設備
 Pool MTR
 Gym Club

2015年、低層、東向き、ペランダオープンキッチン、家具応談、管理費・レープ込み、豪華施設、湾仔駅とは地下モールで直結、商店街も近所。



O:M100089924

No.05

香港サイド ホンコンイースト & ティンハウ~コースウェイベイ (アイランド・ライン)



■住宅マンション ■ショッピングモール ■著名建築物/ビルディング

サイワンホー駅周辺エリアで北側海岸に建つ大型マンションは開けたシービュー、充実施設でファミリー層に高い人気があります。またタイクー方面へ続く海沿いの遊歩道にはオープンカフェスタイルのレストランが並んでおり、夕方~夜・週末に近隣の人々が集まります。

駅周辺は庶民的な商店街、メインのトラム通りシャウケイワン・ロードから1本南に入ったサイワンホー・ストリートには香港風&洋風カフェが点在し、レトロな雰囲気ティータイムを楽しむ顧客を集めています。

隣のシャウケイワン駅周辺はバスターミナル、トラム始発駅と、交通の起点でもあります。駅北側のシャウケイワン・メインストリート・イーストは真新しいレストラン、カフェが現れ、昔ながらの商店街に新たな魅力を加えています。

ホンコン・イーストエリアの代表的マンションと家賃相場

グランド・プロムナード	2LDK:\$25,000~	3LDK:\$36,000~
レ・セゾン	2LDK:\$29,000~	3LDK:\$38,000~
アイランド・リゾート	2LDK:\$21,000~	3LDK:\$32,000~



■住宅マンション ■ショッピングモール ■著名建築物/ビルディング

香港島で最も賑やかな繁華街を中心に広がるエリアです。買物・外食・交通の便が整っており、街中での利便性を求める方にお勧めです。Victoria公園に隣接するティンハウ駅南側からコースウェイベイへ続くトンローワン・ロード沿いは落ち着いた雰囲気のある街にこじんまりとしたレストランが集まり、食の新しいスポットとして人気を集めています。

ティンハウ~コースウェイベイエリアの代表的マンションと家賃相場

パーク・タワーズ	3LDK:\$50,000~	
ディーバ	2LDK:\$38,000~	
ザ・ヘミスファー	1LDK:\$24,000~	2LDK:\$32,000~
ザ・ウォレン	2LDK:\$35,000~	
ウォレン・ウッズ	1LDK:\$18,000~	2LDK:\$33,000~
ザ・パピリア・ヒル	2LDK:\$33,000~	3LDK:\$50,000~
パーク・ヘブン	1LDK:\$27,000~	2LDK:\$35,000~
ザ・グランデュア	2LDK:\$20,000~	
ザ・レイトンヒル	3LDK:\$70,000~	



■ 住宅マンション ■ ショッピングモール ■ 著名建築物/ビルディング

九龍随一の繁華街チムシャーツイ駅周辺~ジョーダン+オースティン~ヤウマーテイにかけての商&住エリアです。1棟建住宅ビルから最新の超大型高級マンション群まで幅広いお部屋が選べます。どこの街角でも地場のスーパーや街市、商店街が多数あり、近場での外食や買物に不便はありません。中には専門店街や老舗店も見られ、他所ではなかなか目にする事のない物品が見つかるかも知れません。日常の足ならMTRに加え豊富な路線バスとミニバスが便利です。24時間運行している路線もあり、バス停とルート覚えてしまえば乗り換えせずに意外な?所まで行けたりと"街の使い方"を楽しめるエリアです。

カオルーン南部エリアの代表的マンションと家賃相場

ハーバー・ピナクル	2LDK:\$25,000~		
ザ・マスターピース	1LDK:\$45,000~	2LDK:\$65,000~	3LDK:\$80,000~
ザ・ビクトリアタワー	2LDK:\$22,000~		3LDK:\$38,000~
ジ・オースティン/グランド・オースティン	2LDK:\$25,000~		3LDK:\$45,000~
ザ・ハーバーサイド	2LDK:\$40,000~		3LDK:\$58,000~
ザ・ウォーターフロント	3LDK:\$43,000~		
ソレント	2LDK:\$30,000~		3LDK:\$40,000~
ジ・アーチ	1LDK:\$26,000~	2LDK:\$38,000~	3LDK:\$46,000~
ザ・カリナン	2LDK:\$37,000~		3LDK:\$50,000~

営業時間 9:30-18:30

上記のお部屋は編集製作期間中に成約された可能性があります。上記以外にも豊富なお部屋情報をご提供いたしますのでお問合せ下さい。

THE VICTORIA TOWERS

物件名: ザ・ビクトリア・タワーズ
 エリア: 1座B室
 家賃: HK\$ 39,000
 面積: 785 sq.ft.

設備

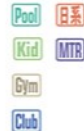

2003年築、高層、シービュー、ペランダ、新美内装、家具付き、管理費・レープ込み、豪華施設、尖沙咀駅・佐敦駅・柯士甸駅ともに徒歩圏、敷地内日本人スクールバス停。



O:M250585592

No.02

THE MASTERPIECE

物件名: ザ・マスターピース
 エリア: 河内道(K)
 家賃: HK\$ 43,000
 面積: 816 sq.ft.

設備



2009年築、中層、オープンビュー、美内装、家具付き、管理費・レープ込み、豪華施設、階下にホテル&モール、周囲は商店街、尖沙咀駅&尖東駅徒歩すぐ。

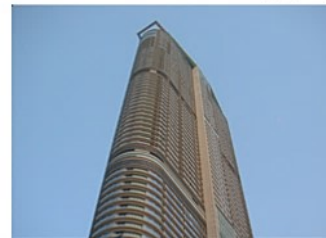

O:M200089941

No.01

ROYAL PENINSULA

物件名: ロイヤル・ペニンシュラ
 エリア: 5座D室
 家賃: HK\$ 28,000
 面積: 561 sq.ft.

設備



2001年築、中層、東向き、オープンビュー、新内装、家具付き、管理費・レープ込み、豪華施設、紅磡駅直通、黄埔駅徒歩圏、敷地内日本人スクールバス停、ペット可。



O:M203002481

No.04

LAGUNA VERDE

物件名: ラグナ・ベルデ
 エリア: 17座C室
 家賃: HK\$ 42,000
 面積: 1,100 sq.ft.

設備



2003年築、高層、フルシービュー、新内装、収納、家具付き、管理費・レープ込み、豪華施設、黄埔駅&Aeon徒歩圏、敷地内日本人スクールバス停。



O:M201130904

No.03

OCEAN SHORES

物件名: オーシャン・ショアズ
 エリア: 6座H室
 家賃: HK\$ 25,000
 面積: 660 sq.ft.

設備

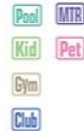

2000年築、高層、マウンテンビュー、家具付き、管理費・レープ込み、豪華施設、調景嶺駅直通、日本人スクールバス停近、海濱公園徒歩圏、ペット可。



O:M251767817

No.06

MACPHERSON PLACE

物件名: マクファーソン・プレイス
 エリア: 1A座D室
 家賃: HK\$ 32,000
 面積: 733 sq.ft.

設備

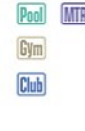

2004年築、中層、オープンビュー、美内装、家具付き、管理費・レープ込み、階下にレストラン、便利な繁華街中心部、旺角駅&旺角東駅徒歩圏。



O:M200545322

No.05

九龍サイド ホンハム & 新界 シャーティン周辺 (クントンライン/チェンマーライン/イーストライン/マーオンシャンライン)



■住宅マンション ■ショッピングモール ■著名建築物/ビルディング

九龍サイドで日本の方に人気の高いエリアです。施設の充実した大型マンションをはじめ、単身者からファミリー向けまで豊富な間取りのお部屋が揃っています。中国方面、特に中国深圳・広州へ行き来が多い方はホンハム駅へのアクセスの良さがお勧めです。買物の便はウオンポー駅直結のイオンを中心として周囲に広がるショッピングモール、さらに昔ながらの商店街も合わせて、常に買物客でにぎわっています。公共交通はMTRクントン線&チェンマー線のトークアーワン駅・ホームンティン駅・ウオンポー駅ほか、先日ホンハム駅からアドミラルティ駅へとMTRイースト線が直結されました。

ホンハムエリアの代表的マンションと家賃相場

ウオンポー・ガーデン	2LDK:\$18,000~	3LDK:\$28,000~
ラグナ・ベルデ	2LDK:\$25,000~	3LDK:\$35,000~
ローヤル・ペニンシュラ	1LDK:\$23,000~ 2LDK:\$29,000~	3LDK:\$38,000~
ハーバー・ブレース	2DK:\$20,000~ 2LDK:\$24,000~	3LDK:\$28,000~
ザ・メトロポリス・レジデンス	1/2LDK:\$22,000~	
ハーバーフロント・ランドマーク		3LDK:\$70,000~
スターズ・バイ・ザ・ハーバー		3LDK:\$40,000~

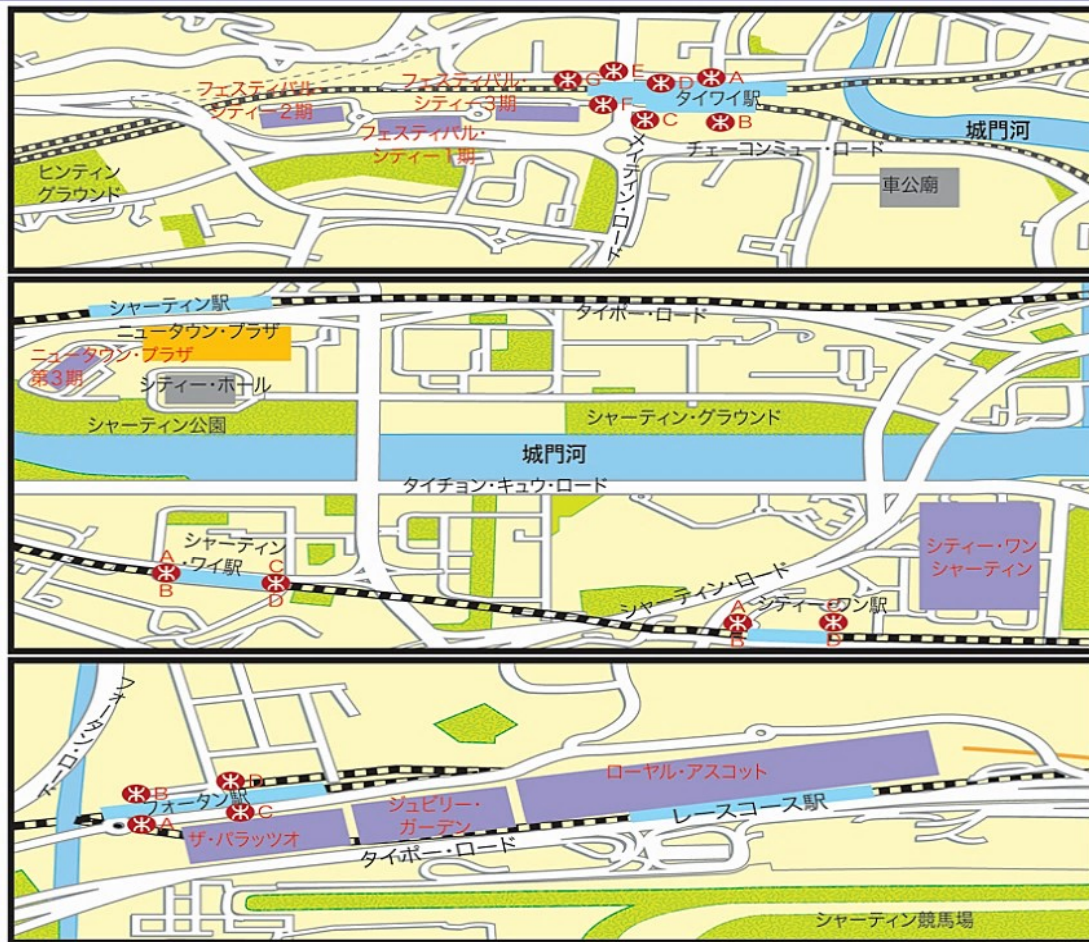

■住宅マンション ■ショッピングモール ■著名建築物/ビルディング

中心部へのベッドタウンとして開発されたシャーティン、開発エリアが拡大し続け、両隣の駅も含めて発展が続いています。豊かな自然環境、お手頃感のある家賃も魅力です。買物はシャーティン駅ビルのニュータウン・プラザ、タイワイ駅周辺の地元商店街、フォータン駅隣接大型マンションの小モールで日用品などお手軽に入手できます。特に2021年に開通したチュンマー・ライン(屯馬線)は新界東西(チュンムン~マーオンシャン)を結んで香港内の交通が更に便利になりました。このエリアでは中心を流れる城門河両岸に、北の吐露灣へと伸びるハイウェイが設けられ、西岸は歴史ある街タイポー、東岸は山と海の自然に恵まれたマーオンシャンへと続きます。

シャーティン周辺エリアの代表的マンションと家賃相場

フェスティバル・シティー	3LDK:\$25,000~	
ニュータウン・プラザ第3期	2LDK:\$65,000~	3LDK:\$80,000~
ザ・パラッツォ	2LDK:\$22,000~	3LDK:\$38,000~
ローヤル・アスコット	2LDK:\$25,000~	3LDK:\$45,000~



三大商圏をシームレスに！
10分で**金光華**へ
8分で**万象城**へ
5分で**東門步行街**へ

アクセス
 地下鉄1/3号線老街駅徒歩5分
 1号線国貿駅徒歩7分
 5号線西延線建設路駅（建設中）徒歩3分

**続々入居開始！
 お問い合わせはエイブルまで！**



ハウスキーピング週1回、ウォシュレットインターネット、Wifi衛星テレビ、ウォーターサーバー、飲用水2本/月

シャワーガラス付きなので水回りも安心、ウォシュレット完備。



1～3階は商業エリア、4階は空中庭園
 銀行、ジム、温水プールなど設置

▼正門イメージ



▼1階沈下広場イメージ



間取りも1LDKから3LDKまで幅広く揃えています。
 単身者、ご夫婦、ご家族様まで、ライフスタイルに合わせてご希望に沿えるお部屋をご案内。



最新家電揃ってます！
 新築のため家具家電はもちろん新品！今がおすすです。

兆鑫匯金廣場

H-KING PLAZA

エイブル深セン店
 Email: able@able-sz.com

本間: 136 3285 3590
 仲野: 151 1264 3582
 朝岡: 159 8951 3773

羅湖大中華

IFC
 地域: 人民南路
 間取: 2LDK
 家賃: ¥9,800~
 面積: 72 m²~
 適用: 単身者、夫婦

羅湖

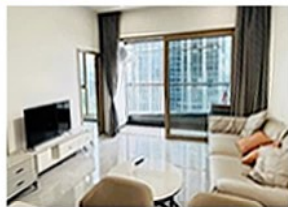

No.06

兆鑫広場B棟

H-King Plaza Tower B
 地域: 深南東路
 間取: 3LDK
 家賃: ¥16,800~
 面積: 108 m²~
 適用: 単身、夫婦

羅湖



No.05

崗厦匯

Gang Xia Hui
 地域: 崗厦
 間取: 2LDK
 家賃: ¥11,500~
 面積: 65 m²~
 適用: 単身者

福田



No.04

中州湾

Future City
 地域: 濱河大道
 間取: 1K
 家賃: ¥8,500~
 面積: 47 m²~
 適用: 単身者

福田



No.03

新世界悦海攬山

New World
 地域: 蛇口
 間取: 3LDK
 家賃: ¥18,500~
 面積: 108 m²~
 適用: ファミリー

南山



No.02

蘭溪谷国際

Lan Xi Gu Part 2
 地域: 蛇口
 間取: 4LDK
 家賃: ¥22,000~
 面積: 171 m²~
 適用: ファミリー

南山



No.01

NEW



深圳市の最新情報やVR付きの物件情報をWechat公式アカウントから続々配信中！

- ◆ 日々変化する深圳の生の情報を配信、深圳在住の方も、これから深圳にいらっしゃる方々も必見です！
- ◆ VR技術を取り入れたオススメ物件の紹介も行っています。スマートフォンからお部屋の内覧が出来ます。

営業時間: 9:00~18:00

上記掲載物件へのお問い合わせは

エイブル

エイブル深圳

Tel: 86-755-2398-5391

E-mail: info@able-sz.com

※上記お部屋は編集製作期間中に成約となる場合があります。豊富なお部屋情報を提供いたしますのでお問い合わせ下さい。

広州

広東省の省都である広州は、華南地区でも有数の大都市であり、居住人口約1,860万人に対し、約6,000人程の日本人が住んでいると言われています。日本人には馴染み深いイオンや日系コンビニのみならず、万菱匯、太古匯、正佳広場といった超大型買物スポットにも恵まれており、現地で暮らす日本人にとって大変便利で暮らしやすい環境です。特に中心部の天河区には本場の日本料理店も多く、長い歴史をもつ古都広州は、観光地としても魅力溢れる都市であり、名所史跡もたくさん存在します。

フレーザ

Fraser Suites

地域：天河区
間取：1LDK
家賃：¥19,500～
面積：60～61㎡
適用：単身者

- ・2012年築。
- ・地下鉄3号線「石牌橋」駅(徒歩約3分)。
- ・各種大型ショッピングモールが付近に充実&地下鉄直結で生活・交通便利。
- ・税金・管理費込み。



天河北

No.13

ローズウッド

Rosewood Guangzhou

地域：珠江東路
間取：1LDK
家賃：¥20,000～
面積：62㎡
適用：単身者、夫婦

- ・2019年築。
- ・地下鉄APM線「花城大道」駅(徒歩約3分)。
- ・高層階地冬広場、K11、花城広場(花城園)、日本輸入品取扱スペース。
- ・税金・管理費込み。



珠江新城

No.10

天河新作

Beau Monde

地域：天河東路
間取：3LDK
家賃：¥14,000～
面積：133㎡
適用：家族

- ・2007年築。
- ・地下鉄3号線「石牌橋」駅(徒歩約5分)。
- ・庭に子供が遊べる施設あり。
- ・敷地内にテニスコート、プールあり。
- ・税金・管理費込み。
- ・別途生活サービス付加可能。



天河北

No.07

Wマンション

W Mansion

地域：洗村路
間取：3LDK
家賃：¥14,300～
面積：126㎡
適用：単身者、夫婦

- ・2010年築。
- ・地下鉄5号線「滘心」駅(徒歩約10分)。
- ・おしゃれな内装。
- ・税金・管理費込み。
- ・別途生活サービス付加可能。



珠江新城

No.04

星匯雲錦

Starry Winking

地域：華明路
間取：2LDK
家賃：¥13,500～
面積：98㎡
適用：単身者、夫婦

- ・2010年築。
- ・地下鉄3号線&5号線「珠江新城」駅(徒歩約7分)。
- ・日本人に人気物件。
- ・税金・管理費込み。
- ・別途生活サービス付加可能。



珠江新城

No.01

天河東アスコット

ASCOTT Guangzhou

地域：天河東路
間取：2LDK
家賃：¥24,000～
面積：108㎡
適用：単身者、夫婦

- ・2007年築。
- ・地下鉄3号線「石牌橋」駅(徒歩約7分)。
- ・イオン、万菱匯、太古匯、正佳広場等の大型ショッピングモールが付近に充実。
- ・税金・管理費込み。



天河北

No.14

ICC アスコット

Ascott ICC Guangzhou

地域：天河北路
間取：1DK
家賃：¥21,000～
面積：69㎡
適用：単身者

- ・2021年新築物件。
- ・地下鉄APM線&3号線「林和西」駅(徒歩約8分)。
- ・中天購物城、東方宝泰広場、環貿中心、イオンなどの商業施設近所。
- ・税金・管理費込み。



天河北

No.11

峻林苑

Forest Hill

地域：林和東路
間取：3LDK
家賃：¥19,000～
面積：139㎡
適用：家族

- ・2013年築。
- ・地下鉄1号線&3号線「広州東」駅(徒歩約10分)。
- ・広い庭、イオン近所、日本料理店多数、日本人家族に人気。
- ・税金・管理費込み。
- ・別途生活サービス付加可能。



天河北

No.08

コンコルディア

Concordia

地域：林和東路
間取：3LDK
家賃：¥13,500～
面積：130㎡
適用：家族

- ・2003年築。
- ・地下鉄3号線、APM線「林和西」駅(徒歩約10分)。
- ・ショッピングモール近所、生活便利。
- ・税金・管理費込み。
- ・別途生活サービス付加可能。



天河北

No.05

エジンバラ

Edinburgh International Apartment

地域：華利路
間取：3LDK
家賃：¥19,000～
面積：190㎡
適用：家族

- ・2006年築。
- ・地下鉄3号線&5号線「珠江新城」駅(徒歩約8分)。
- ・セキュリティ万全、近所に飲食店多数。
- ・税金・管理費込み。
- ・別途生活サービス付加可能。



珠江新城

No.02

オークウッド

Oakwood

地域：体育東路
間取：1LDK
家賃：¥18,500～
面積：85㎡
適用：単身者

- ・2011年築。
- ・地下鉄3号線「石牌橋」駅(徒歩約12分)。
- ・イオン、万菱匯、太古匯、正佳広場等の大型ショッピングモールが付近に充実。
- ・税金・管理費込み。



天河北

No.15

ICCスターレジデンス

Star Residence ICC Guangzhou

地域：天河北路
間取：1LDK
家賃：¥13,500～
面積：45㎡
適用：単身者

- ・2021年新築物件。
- ・地下鉄APM線&3号線「林和西」駅(徒歩約8分)。
- ・中天購物城、東方宝泰広場、環貿中心、イオンなどの商業施設近所。
- ・税金・管理費込み。



天河北

No.12

君臨国際公寓

One Link

地域：天河路
間取：2LDK
家賃：¥18,200～
面積：150㎡
適用：単身者、夫婦

- ・2010年築。
- ・地下鉄3号線「石牌橋」駅(徒歩約3分)。
- ・ショッピングモール&地下鉄直結、生活・交通便利。
- ・税金・管理費込み。
- ・別途生活サービス付加可能。



天河北

No.09

中信広場

Citic Plaza

地域：天河北路
間取：3LDK
家賃：¥20,000～
面積：180㎡
適用：家族

- ・1997年築。
- ・地下鉄3号線&APM線「林和西」駅(徒歩約3分)。
- ・ショッピングモール&日本料理屋近く。
- ・税金・管理費込み。
- ・別途生活サービス付加可能。



天河北

No.06

尚東君御

The East

地域：珠江東路
間取：3LDK
家賃：¥13,000～
面積：92㎡
適用：家族

- ・2013年築。
- ・地下鉄5号線「滘心」駅(徒歩約8分)。
- ・周辺環境良好、生活便利。
- ・税金・管理費込み。
- ・別途生活サービス付加可能。



珠江新城

No.03

広州には実に多くの日系企業様が進出しており、そのほとんどは広州一番の中心エリアとなります『天河区』に集中しております。とりわけ、天河区の北側エリアでの、中信広場や耀中広場、万菱匯、太古匯といったビルに日系企業様が特に集中してオフィスを構えており、付近には日本人向けの住宅が多様に点在しています。またそれらオフィスビルには、大型のショッピングモールが併設されているケースが多く、広州に住む日本の方の多くが天河区を好んで住まれる理由はこういった側面が大変大きいのです。

粤海天河城

Tian He Teem Tower

所在地: 天河路208号
 参考賃料: ¥170~220/m²
 管理費: ¥32/m²
 空調費: 管理費に含む



築年
2006年
 建物階数
45階
 天河区

No.13

広州環貿中心

Guangzhou International Commercial Center (ICC)

所在地: 天河北路239号
 参考賃料: ¥168~/m²
 管理費: ¥35/m²
 空調費: 管理費に含む



築年
2021年
 建物階数
50階
 天河区

No.10

環球都会広場

IMP

所在地: 花城大道68号
 参考賃料: ¥110~200/m²
 管理費: ¥35/m²
 空調費: 管理費に含む



築年
2015年
 建物階数
67階
 天河区

No.07

富力中心

R & F Center

所在地: 華夏路10号
 参考賃料: ¥175~220/m²
 管理費: ¥29/m²
 空調費: 管理費に含む



築年
2007年
 建物階数
55階
 天河区

No.04

広州国際金融中心

Guangzhou International Finance Centre (IFC)

所在地: 珠江西路5号
 参考賃料: ¥180~260/m²
 管理費: ¥33/m²
 空調費: 管理費に含む



築年
2009年
 建物階数
103階
 天河区

No.01

耀中広場

China Shine Plaza

所在地: 林和西路9号
 参考賃料: ¥130~165/m²
 管理費: ¥29/m²
 空調費: 管理費に含む



築年
2007年
 建物階数
45階
 天河区

No.14

太古匯

Tai Koo Hui

所在地: 天河路383号
 参考賃料: ¥180~240/m²
 管理費: ¥41/m²
 空調費: 管理費に含む



築年
2015年
 建物階数
39階
 天河区

No.11

城建大廈

City Development Plaza

所在地: 体育西路189号
 参考賃料: ¥115~/m²
 管理費: ¥28/m²
 空調費: 管理費に含む



築年
1997年
 建物階数
28階
 天河区

No.08

高德置地

GT Land Plaza

所在地: 花城大道87号
 参考賃料: ¥120~195/m²
 管理費: ¥33/m²
 空調費: 管理費に含む



築年
2009年
 建物階数
22階
 天河区

No.05

僑鑫国際金融中心

Qiao Xin International Financial Center

所在地: 金穗路62号
 参考賃料: ¥175~220/m²
 管理費: ¥35/m²
 空調費: 管理費に含む



築年
2016年
 建物階数
45階
 天河区

No.02

財富広場

Fortune Plaza

所在地: 体育東路114-118号
 参考賃料: ¥120~/m²
 管理費: ¥25/m²
 空調費: 管理費に含む



築年
2003年
 建物階数
東塔 **38階**
西塔 **28階**
 天河区

No.15

万菱匯

One Link Wall

所在地: 天河路230号
 参考賃料: ¥155~/m²
 管理費: ¥33/m²
 空調費: 管理費に含む



築年
2009年
 建物階数
49階
 天河区

No.12

中信広場

Citic Plaza

所在地: 天河北路233号
 参考賃料: ¥118~/m²
 管理費: ¥29/m²
 空調費: 管理費に含む



築年
1997年
 建物階数
80階
 天河区

No.09

越秀金融大廈

Yue Xiu Financial Tower

所在地: 珠江東路28号
 参考賃料: ¥170~250/m²
 管理費: ¥33/m²
 空調費: 管理費に含む



築年
2015年
 建物階数
68階
 天河区

No.06

遠洋大廈

Ocean Plaza Apartment

所在地: 花城大道20号
 参考賃料: ¥140~/m²
 管理費: ¥32/m²
 空調費: 管理費に含む



築年
2014年
 建物階数
25階
 天河区

No.03

世界のお部屋探し拡大中 エイブル海外ネットワーク！



ベトナム ホーチミン店オープン！



あなたの身近に



上手な住まいのを見つけ方・暮らし方 エイブルにご相談下さい！

急徵租售樓盤

業主専用熱線

2525-2083

放盤WhatsApp 6659-0272

放盤専用電郵

rent@able-hk.com

Able HK
WhatsApp 聯絡人



香港 中環 都爹利街11號 帝納大廈16樓1601室

Rm. 1601, Dina House., 11 Duddell St., Central, Hong Kong

Tel: 2525-2083 Fax: 2868-1947 E-mail: info@able-hk.com



大建不動産香港有限公司

ABLE Real Estate Agency (HK) Ltd. 牌照號碼 C057178